IL COVID-19 NEL WEBINAR DI #GEMMA, IL SAPERE È PREZIOSO/ SI PARLERÀ DI "CORONAVIRUS: DATI, INFORMAZIONI E FAKE NEWS"

IL COVID-19 NEL WEBINAR DI #GEMMA, IL SAPERE È PREZIOSO/ SI PARLERÀ DI "CORONAVIRUS: DATI, INFORMAZIONI E FAKE NEWS"

TRA I RELATORI, SONIA MONTEGIOVE DELL'ORDINE DEI GIORNALISTI DELL'UMBRIA E MARZOLLA DI ANCI UMBRIA PROCIV E RASPA

Il Covid 19 entra a far parte dei saperi del Progetto #Gemma, con il webinar su "Coronavirus: dati, informazioni e fake news", nell'ambito della X edizione della "Global Media and Information Literacy (MIL) Week", la settimana indetta dall'UNESCO (24 al 31 ottobre) per promuovere comunità inclusive attraverso l'alfabetizzazione ai media e l'educazione al pensiero critico. Nello specifico, l'UNESCO intende dare l'opportunità ai cittadini di potersi informare sul Covid attraverso la rete in modo consapevole.

#Gemma, il progetto umbro che favorisce lo sviluppo di abilità digitali, è finanziato dalla Regione Umbria con le risorse del POR-FSE 2014-2020 nell'ambito del programma #OpenUmbria e vede un partenariato di enti pubblici e privati quali il Comune di Montone (soggetto capofila), Anci Umbria, Comune di Spello, Comune di Giano dell'Umbria, Fondazione Golinelli, Ic Torgiano-Bettona, Liceo Properzio Assisi e Giove In Formatica Srl.

"L'obiettivo – spiega Silvio Ranieri, segretario generale di Anci Umbria – è creare una informazione certa e sicura per i cittadini che vogliono essere costantemente aggiornati su

questa emergenza. In proposito, Anci Umbria ha partecipato alla realizzazione della dashboard regionale che raccoglie e aggiorna i dati sulla situazione Covid”.

Saranno diversi i relatori che domani illustreranno ai partecipanti come informarsi correttamente sull’andamento della pandemia, sulla diffusione del virus e sulle misure di contrasto e prevenzione attuate a livello nazionale e regionale: a Sonia Montegiove (Giornalista, Consigliera dell’Ordine dei giornalisti dell’Umbria) il compito di far comprendere il meccanismo di diffusione delle notizie false riferite al coronavirus e di fornire indicazioni sugli strumenti utili a valutare le fonti di informazione; a Lorenzo Marzolla (di Anci Umbria ProCiv) di spiegare la dashboard COVID-19 della Regione Umbria, il sito tematico sui dati dell’emergenza sanitaria; a Roberto Raspa (Formatore di Ideattivamente) di mostrare le risorse online per famiglie e docenti per aiutare i giovani a informarsi correttamente.

Il webinaer sarà in diretta facebook, domani, alle ore 17.00 (https://www.facebook.com/gemmaprogetto e sul canale youtube https://www.youtube.com/channel/UCD4fThSkBEcFFLKzO_9hNeQ).

DECRETO LEGGE “Ristori” 28 ottobre 2020, n. 137

DECRETO LEGGE “Ristori” 28 ottobre 2020, n. 137. Ulteriori misure urgenti in materia di tutela della salute, sostegno ai lavoratori e alle imprese, giustizia e sicurezza, connesse all’emergenza epidemiologica da Covid-19.

Decreto Legge 137 Ristori

DECRETO LAVORO AGILE 19 OTTOBRE 2020

DECRETO MINISTRO PUBBLICA AMMINISTRAZIONE 19 ottobre 2020. Misure per il lavoro agile nella pubblica amministrazione nel periodo emergenziale. Valido fino al 31 dicembre 2020.

Decreto 19 ottobre lavoro agile

CIRCOLARE DEL MINISTERO

DELL’INTERNO SULLE MODALITÀ DI SVOLGIMENTO GIUNTA E CONSIGLIO COMUNALE

Apri la circolare

WEBINAR Procedure di affidamento degli appalti pubblici: quadro di riferimento e profili operativi per gli affidamenti sottosoglia”

Anci Umbria e IFEL Fondazione ANCI in collaborazione con la Scuola Umbra Amministrazione Pubblica
Villa Umbra organizzano:
WEBINAR ONLINE “Procedure di affidamento degli appalti pubblici: quadro di riferimento e profili operativi per gli affidamenti sottosoglia”
Prima Giornata – Procedure Sottosoglia – Parte generale
9 Novembre 2020 ore 10.00 – 12.00 PIATTAFORMA GOTOWEBINAR
L’iscrizione al corso è gratuita e dovrà essere effettuata tramite il sito della Scuola www.villaumbra.gov.it. entrando in Area Utenti e cliccando su Iscriviti OnLine.
Programma in versione pdf
Consulta il Piano formativo 2020

"Procedure di affidamento degli appalti pubblici: quadro di riferimento e profili operativi per gli affidamenti sottosoglia"

Prima Giornata – Procedure Sottosoglia – Parte generale

9 Novembre 2020 ore 10.00 – 12.00

Formazione a distanza (FAD)

Anci Umbria in collaborazione con Iel e la Scuola Umbra di Amministrazione Pubblica

PROGRAMMA

La semplificazione delle procedure di affidamento: ♦ Il quadro normativo definito nell'articolo 1 e 2 del d.l. n. 76/2020, con le modifiche introdotte in sede di conversione dalla legge n. 120/2020 ♦ La contestualizzazione delle norme derogatorie in rapporto alla crisi causata dal Covid-19 ♦ La correlazione con le indicazioni della Commissione UE ♦ L'ambito temporale per l'utilizzo delle procedure "semplificate", dall'entrata in vigore del d.l. (17 luglio 2020) sino al 31 dicembre 2021. ♦ La prospettiva funzionale delle procedure semplificate: il contingentamento dei tempi con la definizione di termini per la conclusione della procedura ♦ La responsabilità in caso di superamento dei termini.

La semplificazione delle procedure sottosoglia – elementi generali: ♦ La deroga all'art. 36 comma 2 (ma non al comma 1) e all'art. 157, comma 2 del Codice ♦ Il quadro delle fasce di valore entro le quali sono utilizzabili le procedure derogatorie ♦ I riferimenti normativi dell'art. 36 del Codice dei contratti pubblici che continuano ad applicarsi anche alle procedure derogatorie introdotte dal decreto semplificazioni.

L'affidamento diretto: ♦ L'affidamento diretto "puro" sino a 150.000 euro per lavori e sino a 75.000 euro beni e servizi (compresi i servizi di ingegneria architettura) ♦ I possibili percorsi per l'individuazione dell'OE cui cui procedere ad affidamento diretto ♦ Esempio di verbale relativo a indagine di mercato ♦ La differenza tra la richiesta di preventivo e la procedura di selezione/gara ♦ Esempio di richiesta di preventivo ♦ L'atto unico per l'affidamento diretto e la sua motivazione ♦ L'esclusione dell'obbligo di pubblicazione sul risultato dell'affidamento per gli affidamenti entro i 40.000 euro ♦ Esempio di atto di affidamento diretto entro i 75.000/150.000 euro con motivazione contestualizzata alla procedura derogatoria definita dal d.l. 76/2020 ♦ Analisi di casi/quesiti.

La procedura negoziata con confronto competitivo (gara): ♦ La procedura negoziata con confronto competitivo nella fascia di valore sino alle soglie UE: focus sulla differenziazione per gli appalti di lavori ♦ I percorsi per l'individuazione degli OE: indagine di mercato (con avviso pubblico) o estrazione da elenco di operatori ♦ La diversa distribuzione territoriale delle imprese invitate: come applicare la previsione ♦ La possibilità di scelta del criterio di valutazione, ferma restando l'applicazione della casistica dell'art. 95, comma 3 del Codice ♦ L'avviso di avvio della procedura negoziata (gara) e il suo obbligo di pubblicazione ♦ La pubblicazione dell'avviso sui risultati dell'affidamento ♦ La possibilità di non richiedere la garanzia provvisoria ♦ Esempio di un disciplinare di gara per una procedura sottosoglia ♦ Analisi di casi/quesiti.

L'applicazione del principio di rotazione: ♦ I riferimenti per l'applicazione del principio di rotazione agli affidamenti sottosoglia mediante la procedura dell'art. 1 del d.l. n. 76/2020 ♦ Condizioni per non applicare il principio di rotazione (linee e giurisprudenza) ♦ Condizioni per derogare all'applicazione del principio di rotazione (indicazioni Anac e giurisprudenza) ♦ Esempi di motivazioni per deroga a principio rotazione ♦ Analisi di casi/quesiti.

DOCENTE

Alberto Barbiero, consulente amministrativo gestionale in materia di appalti e servizi pubblici locali, formatore, consulente di enti locali, società partecipate e imprese, collaboratore de "Il Sole 24 Ore".

ISCRIZIONI

L'iscrizione al corso è gratuita e dovrà essere effettuata on-line tramite il sito della Scuola www.sdaumbria.gov.it, entrando in Area Utenti e cliccando su Iscritti Online. Si precisa che per l'iscrizione ai corsi, i dipendenti di Enti Pubblici dovranno comunque rispettare le procedure interne al proprio Ente. A seguito dell'iscrizione il sistema invierà alla e-mail dell'iscritto un link per l'accesso alla piattaforma "Go to Webinar". È possibile effettuare l'iscrizione fino alle ore 10.00 del giorno 5 Novembre 2020.

NOTE ORGANIZZATIVE

Sede del corso: Formazione a distanza (FAD)

Durata del corso: 2 ore **Orari del corso:** 10.00-12.00

Per maggiori informazioni contattare:

Coordinamento Didattico per Scuola Umbra di Amministrazione Pubblica:
Sonia Ercolani, 075/5158705; sonia.ercolani@sdaumbria.gov.it
Coordinamento Didattico per ANCI Umbria:
Silvio Ranieri, silvioranieri@anci.umbria.it

Segreteria organizzativa per Scuola Umbra di Amministrazione Pubblica:
Alessia Sarno, 075/5159742; alessia.sarno@sdaumbria.gov.it
Segreteria organizzativa per ANCI Umbria:
Raffaella Ricci, 075/5721083; raffaellaricci@anci.umbria.it
Claudia Pulli, 075/5721083; claudiapulli@anci.umbria.it

MONOGRAFIA TELEMEDICINA

È uscito l'ultimo numero della rivista Sanità 4.0 periodico del Forum dei Direttori Generali di Federsanità-Confederazione Federsanità Anci regionali. Interamente dedicato alle buone pratiche sulla teleassistenza che in questi mesi hanno reso efficace la rete ospedale-territorio.

Consultalo qui: Monografia telemedicina

SERVIZIO CIVILE: MANIFESTAZIONE DI INTERESSE

Se hai tra i 18 e i 29 anni non compiuti, scegli il servizio civile!
Avrai la possibilità di sperimentarti per un anno negli Enti locali in attività legate alla cultura, all' ambiente, ai servizi socio-educativi e alla protezione civile.
È previsto un contributo economico mensile di circa 440 euro, l' attestato di partecipazione e la certificazione delle competenze.

Compila il form per ricevere la notizia di pubblicazione del bando (presumibilmente novembre 2020 con avvio volontari marzo 2021).
Tutte le info su: https://www.scanci.it/manifestazione-interesse/

Attenzione: la compilazione NON costituisce domanda di partecipazione, ma solo l'invio di manifestazione d'interesse che consentirà di ricevere la notizia di pubblicazione del bando (presumibilmente novembre 2020 con avvio volontari marzo 2021).

Per maggiori informazioni sul servizio civile www.scanci.it

La modalità di presentazione della domanda sarà indicata nel Bando di selezione, la consegna della domanda sarà probabilmente on-line e tramite SPID (Sistema Pubblico di Identità Digitale). Tutti i possibili candidati devono possedere lo SPID al momento di presentazione della domanda di Servizio Civile.

Per maggiori informazioni sullo SPID www.spid.gov.it

PRESENTAZIONE CORSO PROG 2736 “GESTIONE DELLE MIGRAZIONI: FORMAZIONE DELLE PA LOCALI” – PROG. FAMI 2014-2020

ANCI Umbria, insieme ad ANCI Lombardia e ANCI Sicilia, è partner del progetto FAMI 2014-2020 PROG – 2736 Gestione delle migrazioni: formazione delle PA locali, di cui è capofila l’Università La Sapienza di Roma.

Il progetto ha come obiettivo quello di contribuire al potenziamento delle capacità di gestione delle migrazioni da parte delle pubbliche amministrazioni locali, migliorandone i livelli di programmazione, la gestione ed erogazione dei servizi pubblici rivolti ai cittadini di Paesi terzi.

Anche in continuità con il precedente progetto FAMI 2014-2020 PROG – 852 “Formare per Integrare”, al fine di rafforzare le competenze del personale delle Pubbliche Amministrazioni locali in materia di immigrazione, asilo e integrazione, sarà realizzato nel corso del 2021-2022, un intervento formativo e di aggiornamento, al fine di migliorare la qualità dei servizi.

Il corso, che si svolgerà prevalentemente in modalità FAD, prevede l’erogazione di quattro moduli per un totale di 150 ore complessive. È prevista la possibilità di frequentare uno o più moduli separati.

Al fine di presentare i contenuti e le modalità di erogazione del corso, con la presente Vi invitiamo a partecipare al **Convegno di presentazione** – di cui si allega il programma – che si svolgerà presso l'Aula Multimediale dell'Università Unitelma Sapienza, il giorno

29 ottobre 2020 – ore 11:00

e che potrà essere seguito in diretta streaming collegandosi al link:

https://www.youtube.com/watch?v=UsSojs0KOIY&feature=youtu.be

Programma di 29 ottobre

Convegno (on line) di presentazione del Corso

"Gestione delle Migrazioni: formazione delle PA locali"

29 ottobre 2020
Ore 11

Aula Multimediale dell'Università UNITEMA Sapienza

Saluto del Rettore dell'Università UNITELMA Sapienza
Prof. Antonello Folco Biagini

Interventi di:

Prof. Nadan Petrovic, Università La Sapienza: *Da "Paese vacillante" alla necessità di governare le migrazioni: le politiche nazionali nel contesto internazionale e comunitario*

Prof. Mario Carta, Unitelma Sapienza: *"Le recenti novità in materia di immigrazione e protezione internazionale tra dimensione europea e nazionale*

Prof. Donato Limone, Unitelma Sapienza: *Destinatari, Didattica, Modalità di erogazione e frequenza del Corso*

Conclusioni

Prof. Andrea Cartony, Direttore del CEMAS, Università La Sapienza

---

Assegnazione Risorse ai

Comuni per 740 mln euro per Emergenza COVID-19

Assegnazione Risorse ai Comuni per 740 milioni di euro

Il Ministero dell'interno, ha pubblicato i dati relativi ai riparti delle assegnazioni stanziate nel 2020 per fare fronte alla crisi epidemiologica COVID-19, approvati nella seduta della ***Conferenza Stato-città del 15 ottobre u.s. nonché per sostenere gli enti in crisi finanziaria in condizioni di debolezza strutturale.***

Si tratta di risorse importanti chieste dall'ANCI in sede di concertazione, le cui metodologie di riparto sono state condivise in sede tecnica con IFEL.

Nel dettaglio:

1) ***acconto di 500 milioni di euro****, di cui 400 milioni di euro a favore dei comuni e 100 milioni di euro a favore delle province e città metropolitane,* ***delle risorse incrementali (1.670 milioni di euro di cui all'art. 39, comma 1, del dl 104/2020, "decreto agosto"), del fondo istituito dall'articolo 106, comma 1, del 34/2020 ("dl Rilancio") finalizzato al ristoro delle perdite di gettito e delle maggiori spese connesse all'emergenza epidemiologica da COVID-19****.*

ALLEGATO B – acconto ai comuni
ALLEGATO C – acconto alle province e città metropolitane

Si sottolinea che l'assegnazione in questione è commisurata alle stime delle possibili maggiori spese per tasporto scolastico e per interventi di sostegno sociale, ma tale commisurazione non costituisce in alcun modo "vincolo di destinazione".

Di seguito il link al Comunicato del Ministero dell'interno n. 2 del 22.10.2020 https://dait.interno.gov.it/finanza-locale/notizie/comunicato-n2-del-22-ottobre-2020

*2) **40 milioni di euro** per l'anno 2020 destinati al finanziamento di interventi di sostegno di carattere economico e sociale **in favore dei comuni particolarmente colpiti dall'emergenza sanitaria da COVID-19** (**art. 112-bis**, comma 1, **del dl 34/2020, dl "dl Rilancio") destinati:***

*– ai comuni individuati come **"zona rossa" determinata con provvedimenti statali o regionali** applicabili per un periodo non inferiore a quindici giorni, con forti limitazioni di accesso e di allontanamento;*

– ai comuni individuati sulla base dei casi di contagio e dei decessi da COVID-19 accertati fino al 30 giugno 2020.

ALLEGATO A – riparto zone rosse
ALLEGATO B – riparto sulla base dei contagi e dei decessi

Di seguito il link al Comunicato del Ministero dell'interno n. 3 del 22.10.2020 https://dait.interno.gov.it/finanza-locale/notizie/comunicato-n3-del-22-ottobre-2020

*3) **200 milioni di euro**, di cui 100 per l'anno 2020 e 50 per ciascuno degli anni 2021 e 2022, **a sostegno degli enti in deficit strutturale (art. 53** del dl 104/2020 ("decreto agosto") e in determinate condizioni di riequilibrio pluriennale. Le risorse sono destinate agli enti che hanno deliberato la procedura di riequilibrio finanziario (predissesto) di cui all'articolo 243-bis del TUEL, che alla data di entrata in vigore del dl 104 risultavano avere il piano di riequilibrio approvato e in corso di attuazione, anche se in attesa di rimodulazione a seguito di pronunce della Corte dei conti e della Corte costituzionale.*

ALLEGATO A – enti beneficiari art. 53 dl 104/2020

Allegato – ACCONTO AI COMUNI UMBRIA

Allegato – Province e Città Metropolitane UMBRIA

Allegato – Riparto Zone Rosse UMBRIA

Allegato – Riparto sulla base dei contagi e dei decessi UMBRIA

Allegato – Riparto Zone Rosse UMBRIA

Di seguito il link al Comunicato del Ministero dell'interno n. 4 del 22.10.2020 https://dait.interno.gov.it/finanza-locale/notizie/comunicato-n4-del-22-ottobre-2020

A seguire i link per visualizzare la notizia pubblicata sui siti internet ANCI e IFEL:

- ANCI http://www.anci.it/tutte-le-info-utili-per-lassegnazione-ai-comuni-dei-740-milioni-di-euro-per-lemergenza-covid/
- IFEL https://www.fondazioneifel.it/ifelinforma-news/item/10388-assegnazione-risorse-ai-comuni-per-740-milioni-di-euro

Ordinanza della Presidente della Giunta Regionale n. 68 del 23 ottobre

Si trasmette l’Ordinanza della Presidente della Regione Umbria n. 68 del 23 Ottobre 2020 avente ad oggetto:

“Ulteriori misure per la prevenzione e gestione dell’emergenza epidemiologica da ”Covid.”

Ordinanza 68 del 23 ottobre

CASI POSITIVI E GUARITI: ANCORA INSODDISFACENTE LA SOLUZIONE TROVATA DELLA REGIONE PER RISOLVERE IL DISALLINEAMENTO DATI – ANCI: RIPRISTINATO UFFICIO ENTI

LOCALI AL COR

CASI POSITIVI E GUARITI: “VA ANCORA PERFEZIONATA LA SOLUZIONE TROVATA DALLA REGIONE PER RISOLVERE IL PROBLEMA DEL DISALLINEAMENTO DEI DATI: AL MOMENTO, NON È SODDISFACENTE. SERVONO COMUNICAZIONI COMPLETE, UFFICIALI E IN TEMPO REALE”/ ANCI UMBRIA CHIEDE CHE I SINDACI VENGANO MESSI NELLE CONDIZIONI DI ASSOLVERE AL PROPRIO RUOLO

Anci Umbria ha ripristinato l’Ufficio Enti Locali presso il Cor di Foligno a supporto dei Sindaci

“Anci Umbria, raccogliendo anche il parere e le sollecitazioni di diversi Sindaci, definisce ancora non soddisfacente la soluzione adottata dalla Regione Umbria con cui si dà conto delle persone positive e di quelle guarite. È una modalità ritenuta da diversi Sindaci, che l’hanno sperimentata, non efficace ed efficiente, in quanto priva di quegli elementi essenziali che consentono l’emissione delle relative ordinanze, compresa la revoca dell’ordinanza contumaciale per avvenuta guarigione richiesta dalla Asl. Quest’ultima ordinanza consente al soggetto guarito di poter nuovamente uscire di casa, tornare al lavoro o a scuola. I sindaci chiedono aggiornamenti immediati, disponendo, in modo ufficiale, chiaro e univoco, di tutte le informazioni necessarie a tutelare i nostri concittadini, sotto tutti i punti di vista, da quello sanitario, a quello professionale. La modalità predisposta dalla Regione non soddisfa, al momento, le nostre esigenze e non mette noi Sindaci nelle condizioni di assolvere appieno ai nostri doveri e al nostro ruolo”. È quanto afferma il presidente facente funzione di Anci Umbria, Michele Toniaccini che aggiunge: “Pur apprezzando gli sforzi della Regione per riallineare i dati, il nuovo sistema predisposto presenta ancora delle evidenti criticità che devono essere superate”.

Nel frattempo, il presidente Toniaccini fa sapere che “**Anci**

Umbria ha ripristinato l'Ufficio Enti Locali presso il Cor di Foligno che sarà operativo da lunedì prossimo. L'Ufficio è a supporto dei Comuni, in stretto collegamento con un apposito staff messo a disposizione della Regione Umbria. Gli Uffici Anci già da ora sono disponibili a raccogliere eventuali istanze di chiarimento da parte dei sindaci e le criticità da evidenziare, come peraltro era stato già predisposto durante la prima fase dell'emergenza sanitaria".

FORUM ECONOMIA COMUNITARIA PROG. ECO.COM. – 28 OTTOBRE 2020 ORE 14:00

Vi invitiamo a partecipare al ***Forum Internazionale sull'economia comunitaria – "Economia comunitaria e amministrazione condivisa. Politiche e pratiche per uno sviluppo territoriale sostenibile"***, che si svolgerà il

giorno ***28 ottobre 2020 dalle ore 14:00 alle ore 17:00.***

Il Forum verrà realizzato nell'ambito del progetto *ECO.COM. "RAFFORZAMENTO DELL'ECONOMIA COMUNITARIA, SOLIDALE, INCLUSIVA E SOSTENIBILE NEI COMUNI DI TIQUIPAYA E SACABA", pr*omosso dal Comune di Foligno, in partenariato con ANCI Umbria, FELCOS Umbria, Legacoop Umbria, PIN S.c.r.l., UNDP (Programma delle Nazioni Unite per lo Sviluppo) Bolivia, Gobierno Autónomo Municipal de Tiquipaya, Gobierno Autónomo Municipal de Sacaba, Comuni di Bevagna, Città di Castello, Gualdo Cattaneo, Narni, Orvieto, Perugia, Spello, Terni.

Obiettivo del progetto, finanziato dall'Agenzia Italiana per la cooperazione allo sviluppo (AICS), è quello di contribuire e a migliorare lo sviluppo socio-economico dei comuni boliviani di Tiquipaya e Sacaba e le condizioni di vita della loro popolazione attraverso il rafforzamento dell'economia comunitaria, come opportunità di sviluppo economico locale sostenibile, inclusivo e solidale.

Il Forum sarà occasione per realizzare uno scambio di buone pratiche e di esperienze sull'economia sociale e comunitaria.

Nel rispetto delle norme per il contenimento della diffusione del Covid-19, l'evento si svolgerà da remoto mediante l'ausilio della piattaforma ZOOM.

In allegato la brochure informativa e il programma dettagliato dell'evento.

LINK PER IL COLLEGAMENTO:

ECO.COM – ITALIA E BOLIVIA: ECONOMIA SOCIALE A CONFRONTO

Oct 28, 2020 02:00 PM Rome

Join Zoom Meeting
https://zoom.us/j/98823466190

Meeting ID: 988 2346 6190
Passcode: 754050
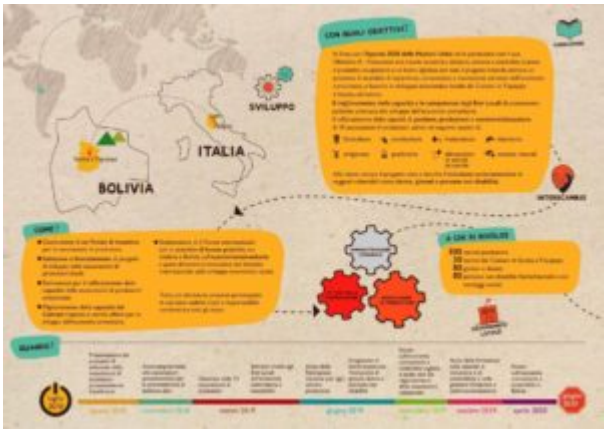
[Pieghevole Eco.Com versione pdf]